

AGENZIA INTERREGIONALE PER IL FIUME PO**AREA NAVIGAZIONE IDROVIE E PORTI**

Via Argine Cisa, 11 - Boretto (RE)

opere idrauliche di 2ª categoria - fiume Po

Legge 18.01.1885 n. 2885

classifica A.I.Po : MN-E-46/NI

Ripristino funzionalità curva di navigazione del fiume Po n. 14 in Comune di
Motteggiana (MN) località Tabellano e n. 16 in Comune di Suzzara (MN) - (Foce

Oglio) II LOTTO

(NI-2019-010)

CUP: B92H18000520002

CIG: _____

ANNUALITA' 2021**IMPORTO COMPLESSIVO DI PERIZIA: Euro 1.000.000,00**

n. perizia

progettazione definitiva/esecutiva ai sensi dell'art. 23 del Dlgs 50/2016 e s.mm.ii.

prot.n.

elaborato

titolo elaborato

09.a**ELABORATI GRAFICI**

data

31.10.2021

scala elaborato

REV.

DATA

DESCRIZIONE REVISIONE

A

B

C

D

IL PROGETTISTA:

geom. Fernando ALTOBELLO

Visto: IL R.U.P.

Dott. Luca CROSE

TECNICI COLLABORATORI:

Ing. Francesco Zerbini - Ing. Giancarlo Focherini

Geom. Geatana Ruggiero - Geom. Alessandro Ferrari

dott. Paolo Piovani - P.I. Stefano Bugnoli

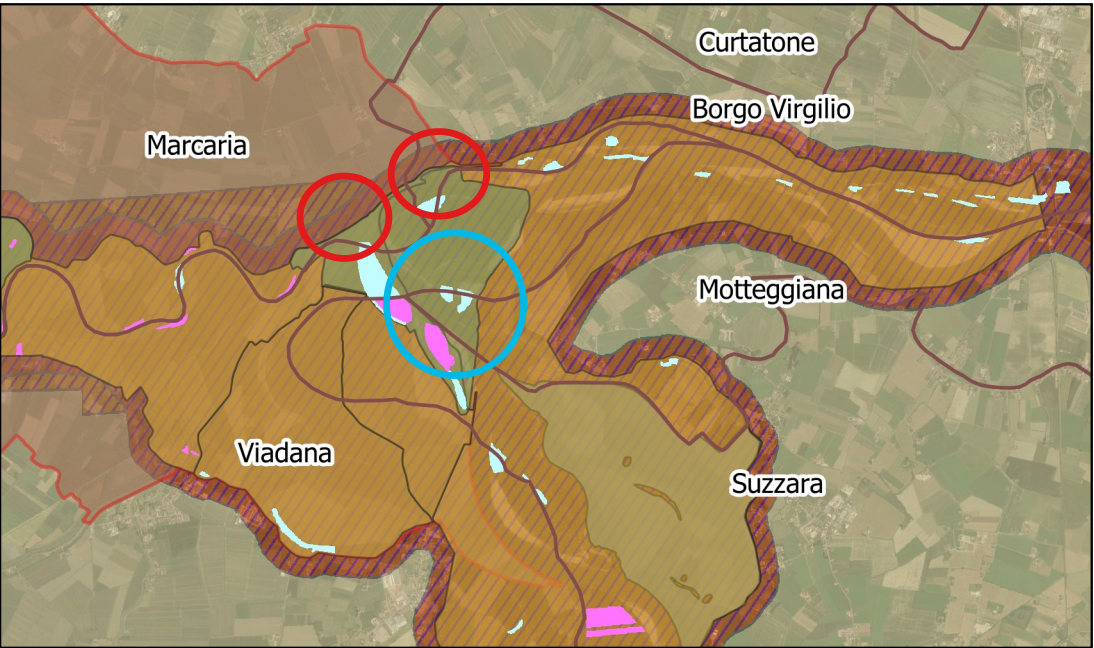

Classifica: MN-E-46-NI CUP:B92H18000520002

“Ripristino funzionalità curva di navigazione del fiume Po n. 14 in comune di Motteggiana (MN) località Tabellano e n. 16 in comune di Suzzara (MN) (Foce Oglio)
II LOTTO”
IMPORTO COMPLESSIVO EURO 1.000.000,00

ANNUALITA' 2021

Tav. 1 - PLANIMETRIA AREE DI CANTIERE

Data:
OTTOBRE 2021

Legenda:

REG. LOMBARDIA

- Parchi naturali
- Zone speciali conservazione e Siti Importanza Comunitaria
- Zone di Protezione Speciale
- Parchi regionali nazionali
- Parchi locali interesse sovracomunale
- Aree Prioritarie Intervento API

- Area di Intervento
- Aree di Cantiere

Il Tecnico Progettista
Geom. Fernando Altobello

I Tecnici Collaboratori
Ing. Francesco Zerbini
Ing. Giancarlo Focherini
Geom. Gaetana Ruggiero
Geom. Alessandro Ferrari
C.I. Stefano Bugnoli
Dott. Paolo Piovani

Il Responsabile del Procedimento
Dott. Luca Crose

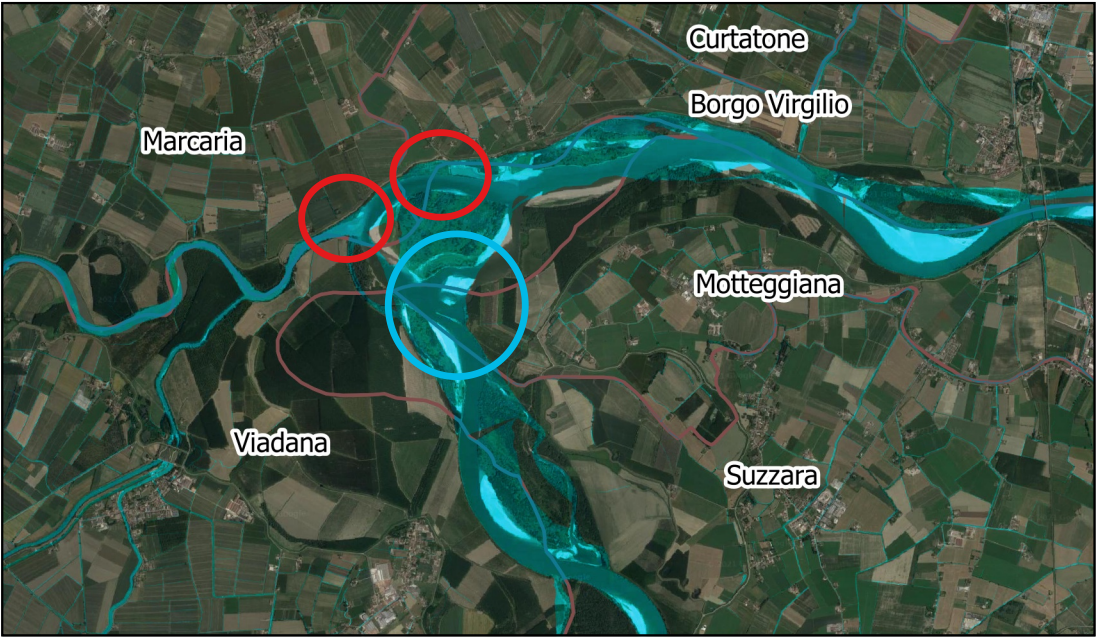
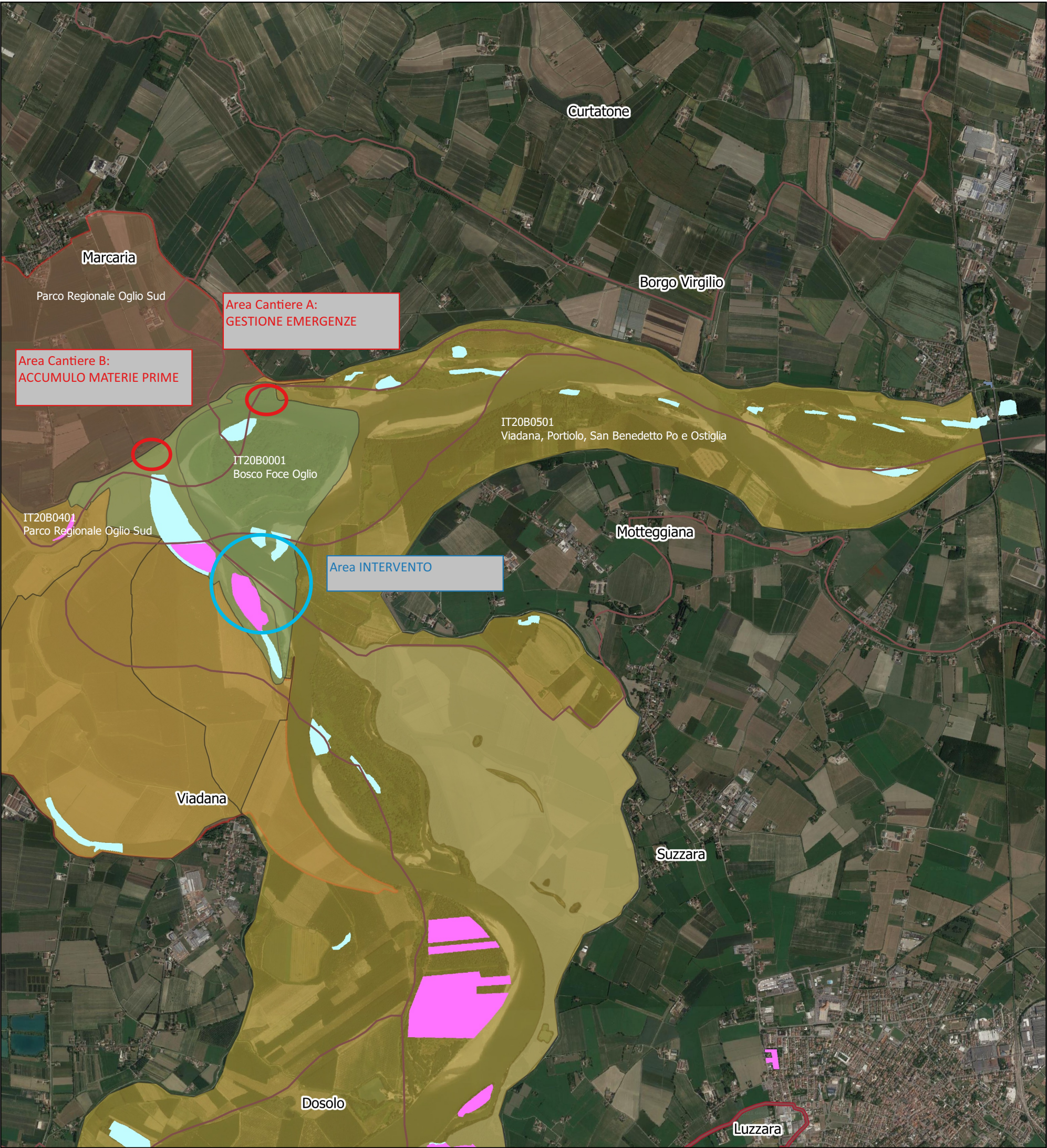

Classifica: MN-E-46-NI CUP:B92H18000520002

“Ripristino funzionalità curva di navigazione del fiume Po n. 14 in comune di Motteggiana (MN) località Tabellano e n. 16 in comune di Suzzara (MN) (Foce Oglio)
II LOTTO”
IMPORTO COMPLESSIVO EURO 1.000.000,00

ANNUALITA' 2021

Tav. 2 - PLANIMETRIA VINCOLI AMBIENTALI

Data:
OTTOBRE 2021

Legenda:

REG. LOMBARDIA

- Parchi_naturali
- Zone_speciali_conservazione_e_Siti_Importanza_Comunitaria
- Zone_di_Protezione_Speciale
- Parchi_regionali_nazionali
- Parchi_locali_interesse_sovracomunale
- Aree_Prioritarie_Intervento_API

- Area di Intervento
- Aree di Cantiere

Il Tecnico Progettista
Geom. Fernando Altobello

I Tecnici Collaboratori
Ing. Francesco Zerbini
Ing. Giancarlo Focherini
Geom. Gaetana Ruggiero
Geom. Alessandro Ferrari
C.I. Stefano Bugnoli
Dott. Paolo Piovani

Il Responsabile del Procedimento
Dott. Luca Crose

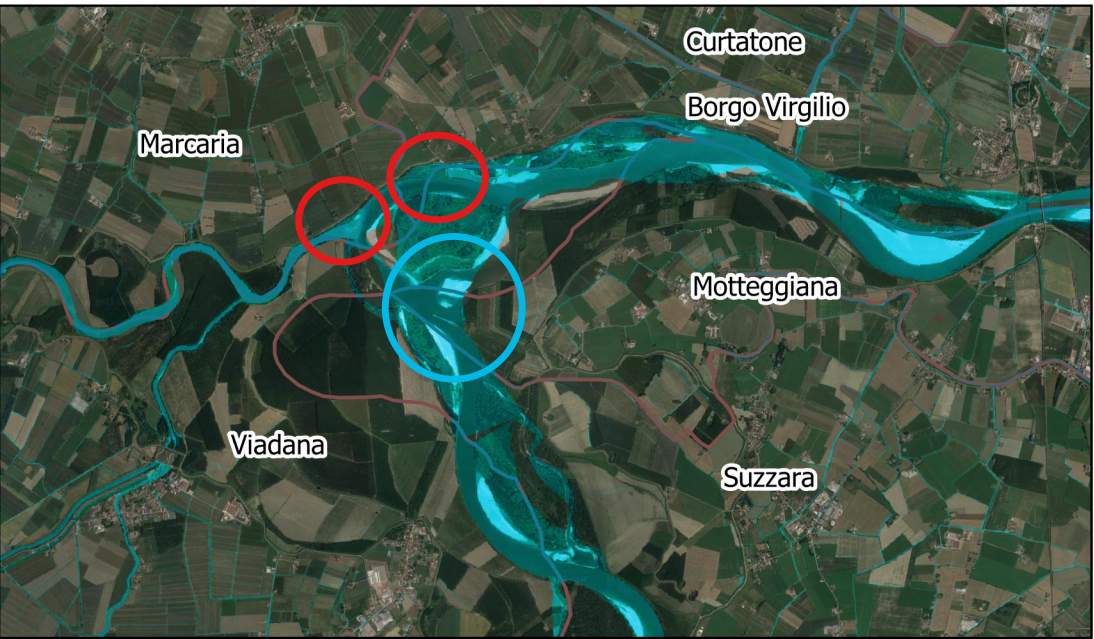

classifica: MN-E-46-NI CUP:B92H18000520002

“Ripristino funzionalità curva di navigazione del fiume Po n. 14 in comune di Motteggiana (MN) località Tabellano e n. 16 in comune di Suzzara (MN) (Foce Oglio)
II LOTTO”
IMPORTO COMPLESSIVO EURO 1.000.000,00

ANNUALITA' 2021

Tav. 3 - PLANIMETRIA SOVRAPPOSIZIONE
CATASTALE

Data:
OTTOBRE 2021

Legenda:

REG.LOMBARDIA

- Parchi_naturali
- Zone_speciali_conservazione_e_Siti_Importanza_Comunitaria
- Zone_di_Protezione_Speciale
- Parchi_regionali_nazionali
- Parchi_locali_interesse_sovracomunale
- Aree_Prioritarie_Intervento_API

- Area di Intervento
- Aree di Cantiere

Il Tecnico Progettista
Geom. Fernando Altobello

I Tecnici Collaboratori
Ing. Francesco Zerbini
Ing. Giancarlo Focherini
Geom. Gaetana Ruggiero
Geom. Alessandro Ferrari
C.I Stefano Bugnoli
Dott. Paolo Piovani

Il Responsabile del Procedimento
Dott. Luca Crose

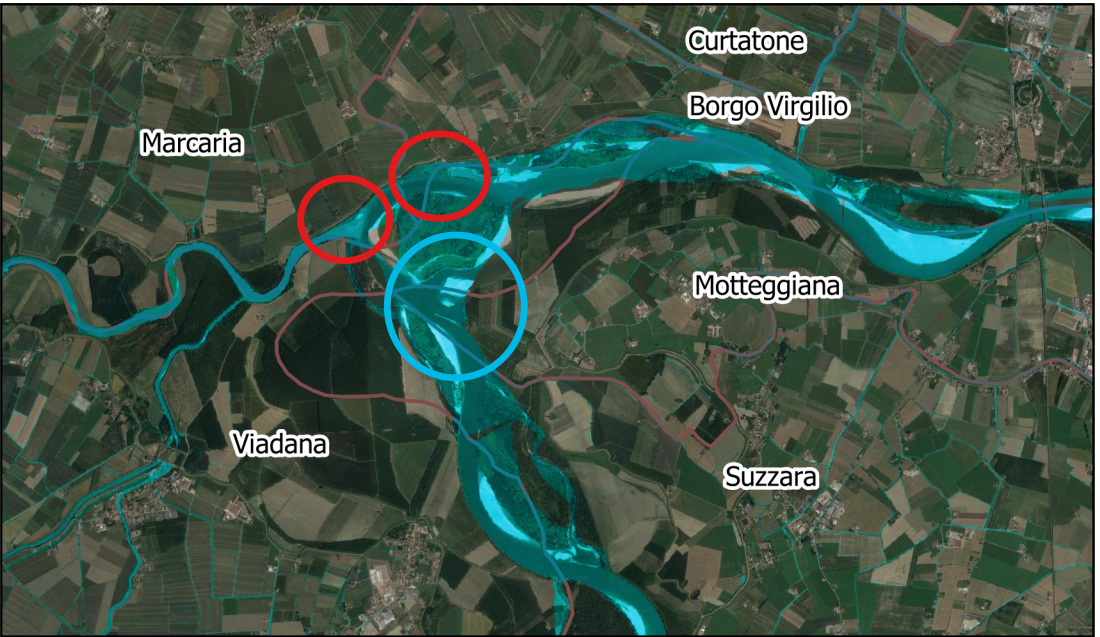
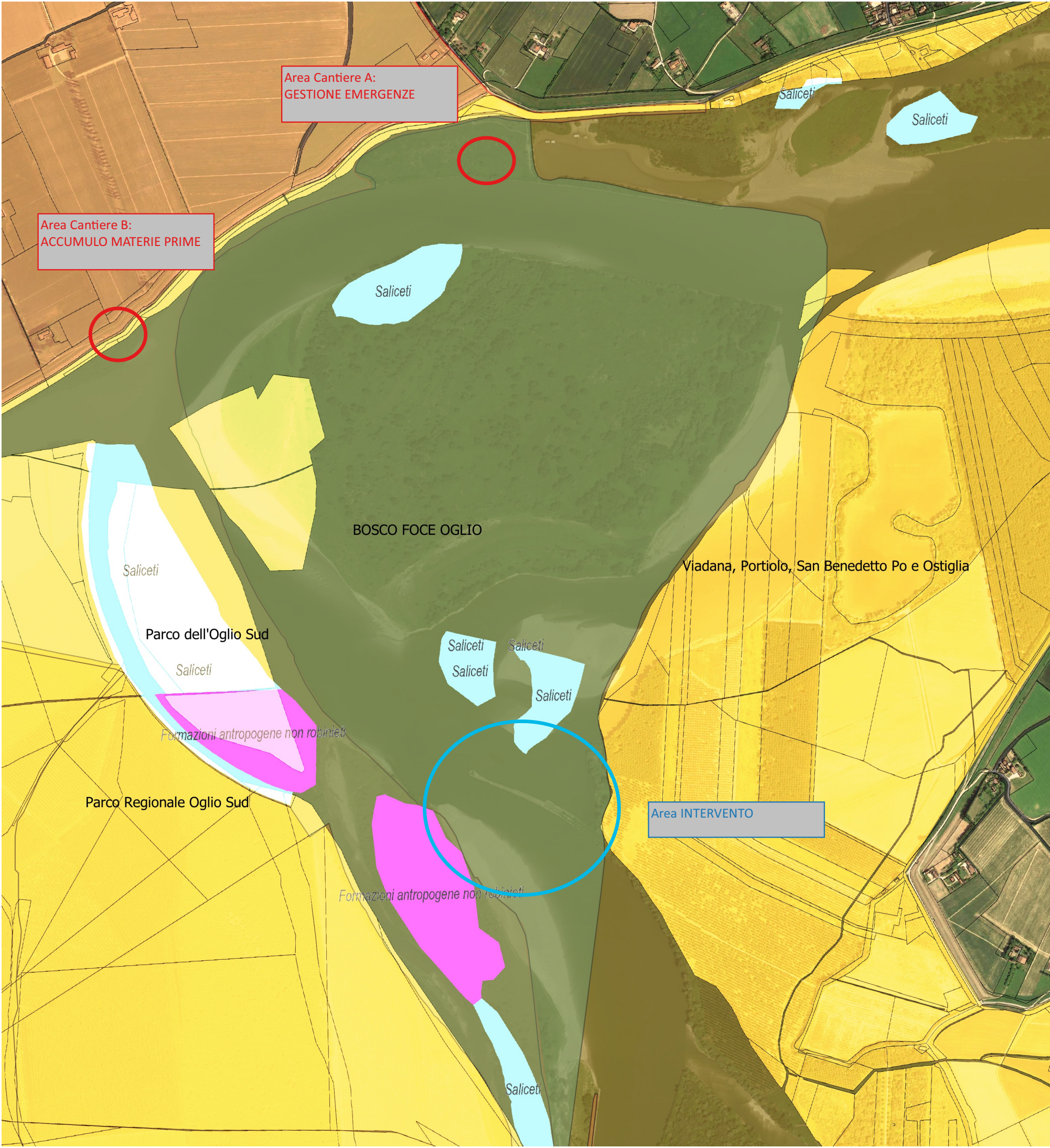

Classifica: MN-E-46-NI CUP:B92H18000520002

“Ripristino funzionalità curva di navigazione del fiume Po n. 14 in comune di Motteggiana (MN) località Tabellano e n. 16 in comune di Suzzara (MN) (Foce Oglio) II LOTTO”
IMPORTO COMPLESSIVO EURO 1.000.000,00

ANNUALITA' 2021

Tav. 4 - PLANIMETRIA CARTA FORESTALE

Data:
OTTOBRE 2021

Legenda:

REG. LOMBARDIA

- Parchi_naturali
- Zone_speciali_conservazione_e_Siti_Importanza_Comunitaria
- Zone_di_Protezione_Speciale
- Parchi_regionali_nazionali
- Parchi_locali_interesse_sovracomunale
- Aree_Prioritarie_Intervento_API



Il Tecnico Progettista
Geom. Fernando Altobello

I Tecnici Collaboratori
Ing. Francesco Zerbini
Ing. Giancarlo Focherini
Geom. Gaetana Ruggiero
Geom. Alessandro Ferrari
C.I. Stefano Bugnoli
Dott. Paolo Piovani

Il Responsabile del Procedimento
Dott. Luca Crose

Area Cantiere B:
ACCUMULO MATERIE PRIME
SCALA 1:1000



Area Cantiere A:
GESTIONE EMERGENZE
SCALA 1:1000

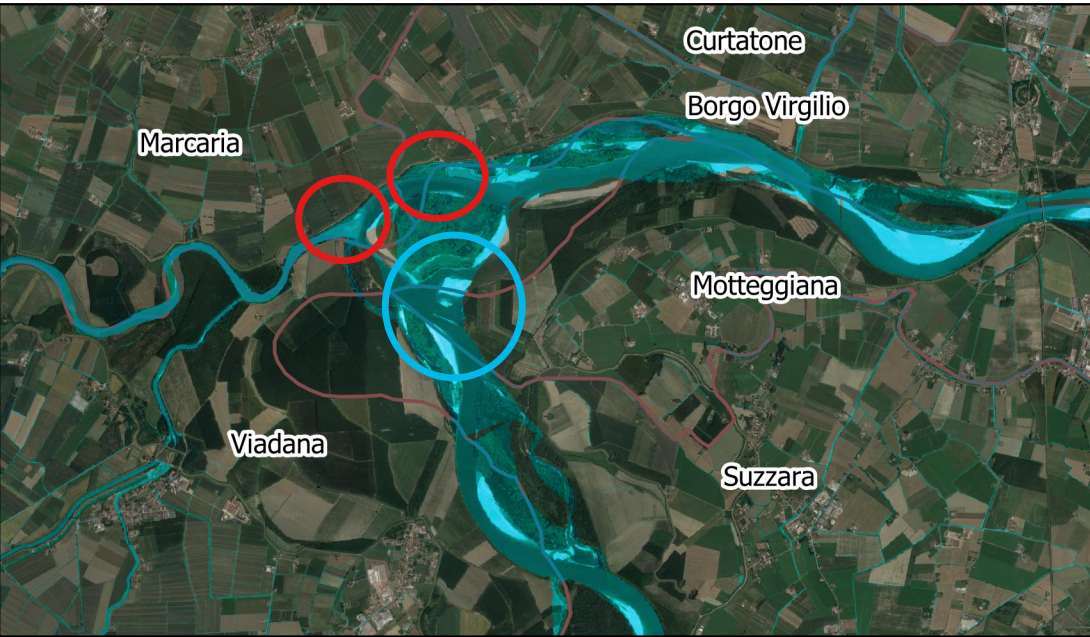

Classifica: MN-E-46-NI CUP:B92H18000520002

“Ripristino funzionalità curva di navigazione del fiume Po n. 14 in comune di Motteggiana (MN) località Tabellano e n. 16 in comune di Suzzara (MN) (Foce Oglio)
II LOTTO”
IMPORTO COMPLESSIVO EURO 1.000.000,00

ANNUALITA' 2021

Tav. 5 - PLANIMETRIA DETTAGLIO AREE CANTIERE

Data:
OTTOBRE 2021

Area A-B
Area in disponibilità - Proprietà: Demanio Idrico



Il Tecnico Progettista
Geom. Fernando Altobello

I Tecnici Collaboratori
Ing. Francesco Zerbini
Ing. Giancarlo Focherini
Geom. Gaetana Ruggiero
Geom. Alessandro Ferrari
C.I Stefano Bugnoli
Dott. Paolo Piovani

Il Responsabile del Procedimento
Dott. Luca Crose